مولانا عبداللہ غزنویؒ کی اولاد

مولانا عبداللہ غزنویؒ کے ۱۲ صاحبزادے اور ۱۵ لڑکیاں تھیں۔ آپ کے تمام صاحبزادے محدث تھے۔ علمِ دین اور فقر کی دولت سے مالا مال تھے۔ (تاریخ اہلحدیث ص ۴۳۷)

آپ کے خاندان کا شجرہ نسب اس طرح ہے۔

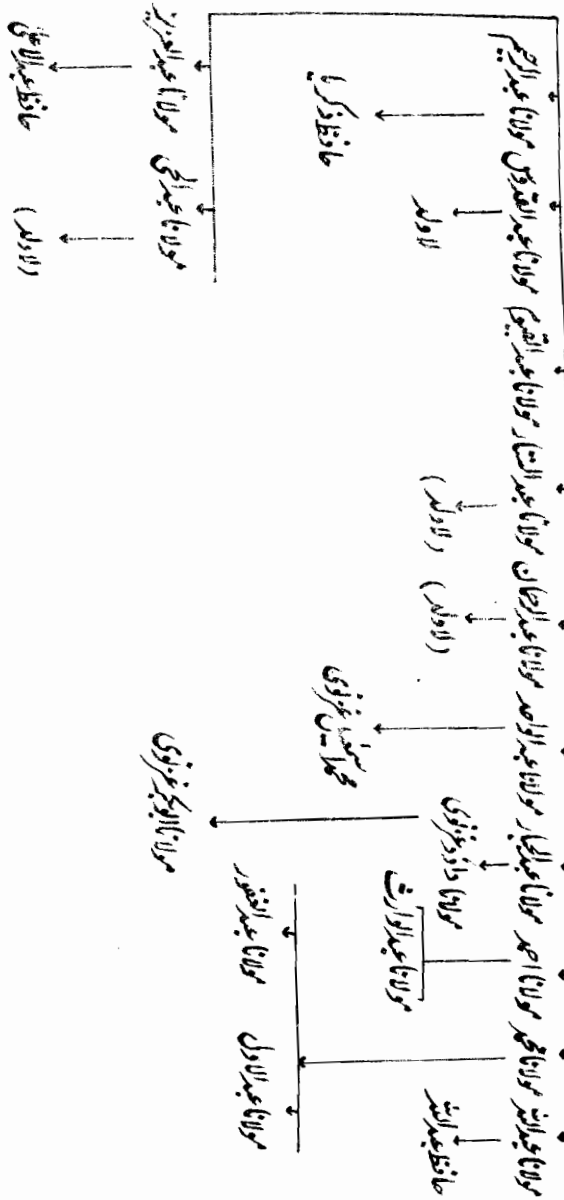

(تاریخ اہلحدیث ص ۴۳۷-۴۳۸)